

# Informe semanal de lana

Montevideo, viernes 17 de diciembre de 2021

## Mercado de lana

En la última semana previo receso, los remates en **Australia** se desarrollaron en dos días con una oferta de 40.889 fardos con una venta del 86.4% del total ofertado. El IME US\$ permanece por debajo de los 1000 centavos al ubicarse el miércoles en 965. Al **cierre de esta primera parte de la zafra 2021/22** el promedio del indicador se ubica en 992 centavos mientras que en igual periodo anterior se ubicaba en 796 centavos, esto implica una suba del 24.7%.

### ZAFRA 2021/22 AUSTRALIA

15/12/2021

#### INDICADOR MERCADO DEL ESTE



#### PRECIOS POR MICRONAJE (US\$ por kilo base limpia)

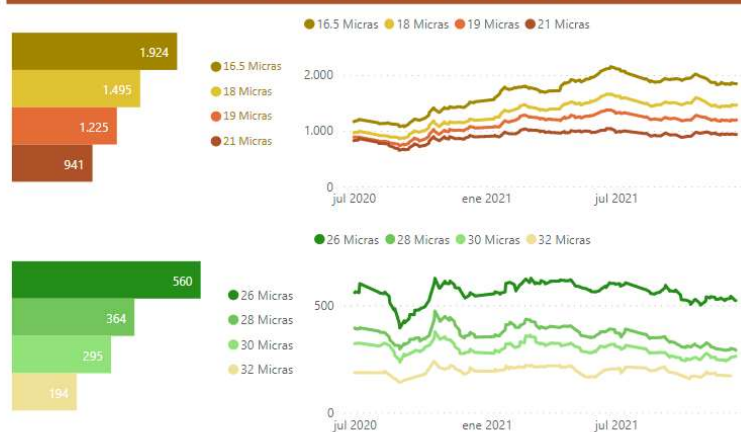

#### OFERTA DE FARDOS



Fuente: Elaboración en base a datos de AWEX

Respecto a cada una de las categorías se observa el promedio de los valores en los gráficos de barras horizontales. Esto significa que la lana de 16.5 micras durante la primera parte de la zafra 2021/22 se ubicó en promedio en 1924 centavos, y la lana de 28 micras se ubicó en promedio en 364 centavos, por citar algunos ejemplos.

Cuando comparamos estos promedios con los respectivos de cada una de las lanas para la primera parte de la zafra 2020/21, las categorías registraron subas en la mayoría de los casos entre un rango de 51% (lanas de 16.5 micras) y 3% (lanas de 26

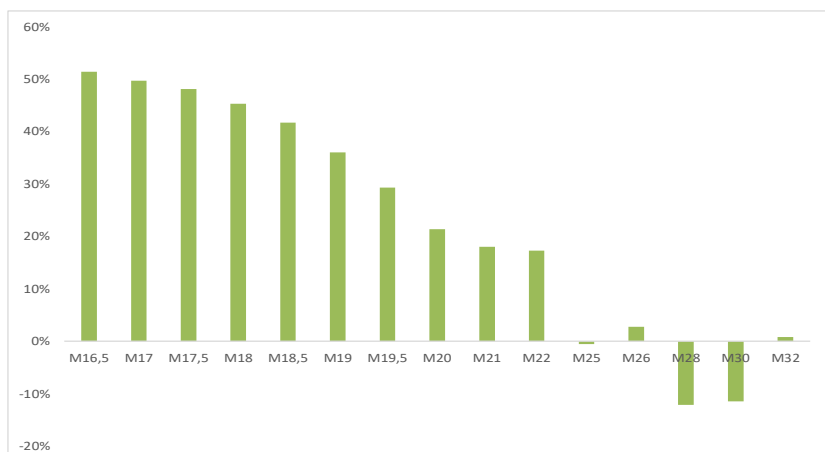

micras). Las lanas de 28 y 30 micras registraron bajas. Los remates ingresan en fase de receso hasta el 10 de enero 2022.

## Mercado de lanas local

Este año finaliza con un muy buen desempeño de precios en lotes finos y superfinos, reflejo de lo que describíamos más arriba en Australia.

Desde hace varios años se viene insistiendo localmente en el acondicionamiento de las lanas, grifa verde principalmente, así como la utilización de medidas objetivas para conocer los datos del lote y valorizar el mismo. En este 2021 surgen con mayor fuerza un elemento adicional como forma de continuar incrementando el precio de los lotes en respuesta a la demanda de los consumidores como son las certificaciones RWS y orgánica.

En la gráfica a continuación se incluyen precios promedios de lotes para lanas por debajo de las 19 micras. En el eje horizontal se incluye el micronaje y en el eje vertical el promedio de precios. Las barras verdes muestran el precio promedio de lotes certificados y las barras rojas el precio promedio de lotes sin certificación. No solo se observa que hay mayor cantidad de lotes certificados en este tipo de lanas sino también la diferencia de precios a favor de estos lotes.

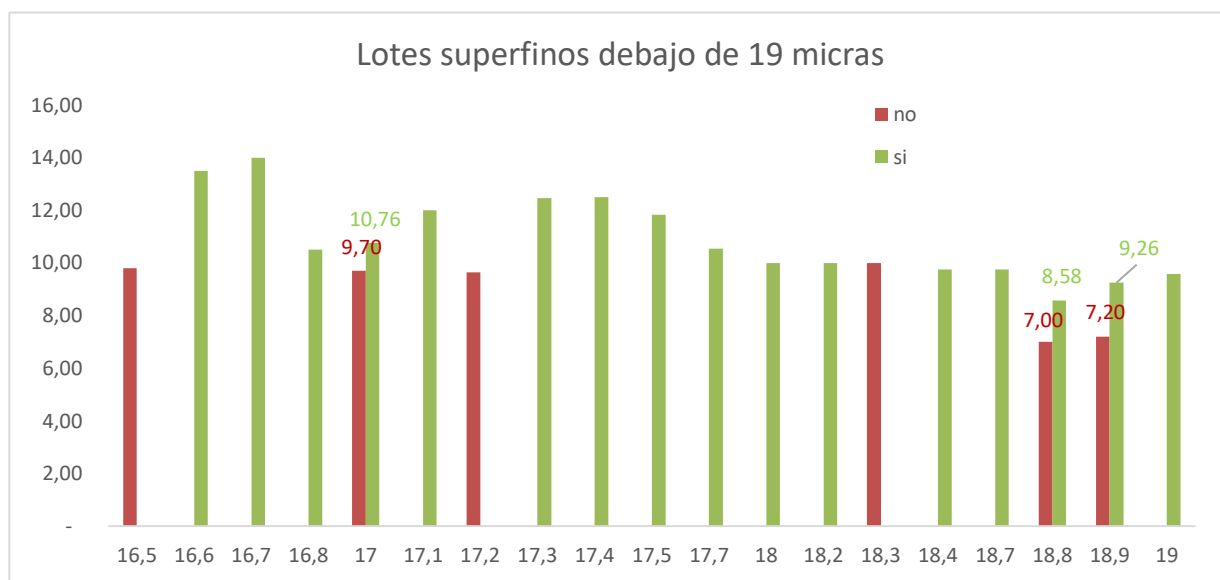

Por ejemplo, si tomamos lotes de 17 micras, por un lote no certificado el productor recibió US\$ 9.70 mientras que el productor cuyo lote está certificado recibió US\$ 10.76 (pueden haber dentro de esta diferencia también diferencias por rendimiento del lote, y otras características).

Para el resto de las categorías la fluidez de negocios ha sido notoriamente menor y los precios han estado por debajo del valor de las zafras anteriores.

Por citar algún ejemplo en función de los datos recabados por SUL un lote cuyo micronaje es de 28.5 micras en 2019 el productor recibió US\$ 3.41, en 2020 US\$ 2.15 y en 2021 US\$ 2.10.

## NEGOCIOS DEL MERCADO LANERO 16 DE DICIEMBRE DE 2021

### PLAZA

<b>UNIÓN DE CONSIGNATARIOS Y REMATADORES LANEROS DEL URUGUAY</b>					
<b>INTEGRANTE DE LA CÁMARA MERCANTIL DE PRODUCTOS DEL PAÍS</b>					
PRECIOS PROMEDIOS LANA VELLON SUPERIOR A SUPRA , GALPÓN DE ESTANCIA (EN DÓLARES POR KILO)					
16 DE DICIEMBRE DE 2021					
RAZA	MICRONAJE	LOS DEMÁS	GRIFA AMARILLA	GRIFA VERDE	CERTIFICADOS
		PROMEDIO	PROMEDIO	PROMEDIO	PROMEDIO
<b>Merino Súper fino</b>	Menos de 17,9				14.00
<b>Merino Súper fino</b>	18,0 a 18,9				
	19,0 a 19,9				
<b>Merino Australiano / Dohne</b>	20,0 a 20,9			6.30	
	21,0 a 21,9	5.00			6.15
<b>Merino / Ideal / Cruzas / Dohne</b>	22,0 a 22,9				
<b>Cruzas Merino/Ideal/Merilín</b>	23,0 a 23,9				
	24,0 a 24,9				
<b>Cruzadas finas</b>	25,0 a 25,9				
	26,0 a 26,9				
<b>Corriedale Fino      Corriedale Medio</b>	27,0 a 27,9				
	28,0 a 28,9				
<b>Corriedale Grueso</b>	29,0 a 29,9				
	30,0 a 31,5				
<b>Corriedale muy grueso / Romney Marsh</b>	31,6 a 34,0				
<b>Romney Marsh</b>	Más de 34,1				
<b>Barriga y Subproductos Finos</b>		1.00		1.00	1.00
<b>Barriga y Subproductos General</b>					
<b>Cordero Fino</b>					
<b>Cordero General</b>					
<b>OBSERVACIONES:</b>					
LOS DEMÁS incluye lanas sin acondicionar, grifa celeste y todas aquellas que no sean grifa verde, amarilla o tengan algún tipo de certificación.					
La información de precios, son simples datos de referencia o de medición del mercado, siendo variables en función de la oferta y demanda registrada en la plaza. La Pizarra semanal de precios, refiere a valores de orientación o referencia, en función de operaciones ya realizadas en el mercado, no implicando recomendaciones ni vaticinios sobre el futuro comportamiento de la plaza.					
<p><b>Fuente:</b> Arroza Iramendi y Asoc. Ltda.- Correa y San Román - Escritorio Dutra Ltda.- Esc. Romualdo Rodríguez Ltda.- Francisco Dotti S.C. - Gaudín Hnos S.R.L.- Gerardo Zambrano &amp; Cia. S.A. - Megaagro Haciendas Ltda. - Ricardo Stewart y Cia. - Victorica Consignaciones S.R.L.</p> <p style="text-align: center;">*Se autoriza la reproducción total de la presente publicación, solo en caso de citar la fuente: Unión de Consignatarios y Rematadores Laneros del Uruguay</p>					